2019年 注目の城

播磨国
❶ 明石城
あかしじょう

DATA 国 百
別　名／喜春城
築城主／小笠原忠政
築城年／1619年

明石市明石公園1-27
公益財団法人兵庫県園芸・公園協会 078-912-7600
JR明石駅より徒歩約5分

西国大名の抑えの城として、西国街道と明石海峡、水陸両方の交通要衝である明石に、譜代大名・小笠原忠政（後の忠真）が築城しました。天守台までは築き、天守を別の城から移築する計画などもあったようですが、現在に至るまで一度も建てられたことはありません。天守の代わりとなった現存三重櫓の公開や桜のライトアップなど、今年は築城400周年の節目を祝う様々なイベントが3月23日から11月30日にかけて開催されます。

2019年3月23日記念事業スタート!

Event
明石城築城400周年記念イベント
光の明石城 6月1日(土)～9月1日(日)
櫓と石垣をフルカラーLEDでライトアップ。7月20日～9月1日は光のアート作品も展示。幻想的な夜の明石公園をお楽しみいただけます。

イベントについてのお問い合わせ
078-911-4001 明石城築城400周年記念事業実行委員会事務局

more view

明石市立天文科学館
日本標準時の子午線上に建つ施設で、直径約6.2mの大時計がシンボル。館内のプラネタリウムは現役日本最古です。

グルメ
おいしい＾＾兵庫

明石焼（玉子焼）
玉子をたっぷり使った生地とタコを専用の銅鍋で焼き、だしをつけていただきます。

画像提供：（一社）明石観光協会

焼きあなご
良質のアナゴにこだわりのタレをつけ、炭火でじっくりと焼き上げます。

摂津国
❷ 尼崎城
あまがさきじょう

大坂夏の陣の後、大坂を直轄地とした幕府が、西国有事の際の守りの拠点が必要となり、古くからの交通の要衝であった尼崎に築城しました。当時、四層の天守を持つ城の威容は、天気の良い日には遠く宝塚からも眺めることができたと言われ、幕府の力を誇示するランドマーク的存在でした。再建された城内では、本丸や天守、城下町を再現したVRシアターなどで当時の様子を体感できます。

2019年3月29日オープン!

DATA
別　名／琴浦城
築城主／戸田氏鉄
築城年／1618年

9:00～17:00（16:30まで受付）
尼崎市北城内27
月曜日（祝日の場合翌日）
一般・学生500円、生徒・児童250円
尼崎市城内まちづくり推進課 06-6409-4146（3/29以降変更予定）
JR尼崎駅より阪神バス約10分 阪神尼崎下車徒歩約5分

尼崎城内 1階
尼崎まちあるきゾーン
まちあるきに役立つ歴史遺構や観光スポットなどの情報発信。

尼崎城内 2階以上
尼崎城ゾーンなど
幅10mの大画面に尼崎城下町をVRで再現。火縄銃の重さ体験、剣術体験やなりきり体験など楽しみながら学べます。

more view
御朱印集めも楽しい。

尼崎寺町
江戸情緒漂う界隈に11か寺が軒を連ね、国指定の重要文化財7件をはじめ、多くの文化財が残っています。

グルメ
おいしい＾＾兵庫

琴城ヒノデ阿免本舗 ヒノデ水飴
砂糖を使わず、もち米を発酵させる古来の製法で作られた水飴です。

尼崎あんかけチャンポン
市内の各店によって独自のレシピがあり、様々な味わいが楽しめます。

国…国指定史跡　百…日本城郭協会に選定された「日本100名城」「続日本100名城」　…開館時間等　…場所　休…休館日等　¥…入館料等　…問い合わせ番号　…アクセス

兵庫県 お城マップ

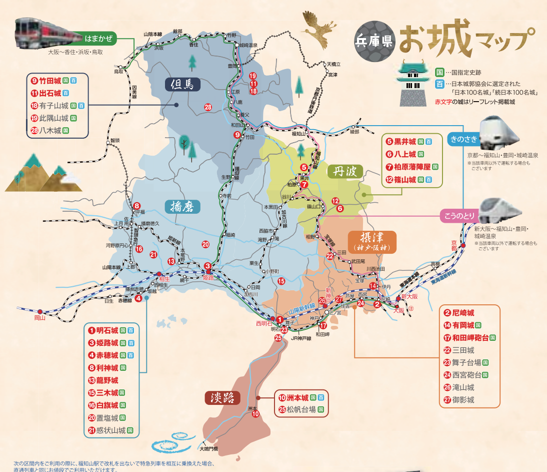

次の区間内をご利用の際に、福知山駅で改札を出ないで特急列車を相互に乗換えた場合、直通列車と同じお値段でご利用いただけます。
■京都～城崎温泉間【山陰本線経由】　■新大阪・大阪～城崎温泉間【東海道本線・福知山線・山陰本線経由】
㊟ おおさか東線の新大阪～鴫野間は2019年3月16日開業です。

兵庫県へのおでかけは、JRでどうぞ!
片道きっぷの利用もオススメ!　特急自由席にも乗車できます!!

城崎温泉・天橋立片道きっぷ

- ●設定期間／4月1日(月)～9月30日(月)
- ●設定区間／JR城崎温泉駅⇔京都丹後鉄道天橋立駅（片道）
  ※豊岡駅でJR線⇔京都丹後鉄道線に乗換え
  ※直通列車にご乗車の場合はお乗換えは不要
  ※途中下車前途無効
- ●料金／おとな1,260円 こども630円
- ●発売期間／4月1日(月)～9月30日(月)
  （ご利用開始日の1ヶ月前～当日まで発売）

《購入箇所》
・城崎温泉ツーリストインフォメーションSOZORO／運営会社:全但バス（株）
・京都丹後鉄道　天橋立駅窓口
※旅行会社もしくはインターネット予約でも購入できます（引換え必要）
〈ご注意〉
・記載の内容（価格含む）は2019年3月1日現在のものであり、変更となる場合があります。
・1名様からご利用可能です。
・2019年10月以降の商品情報についてはお問合せください。

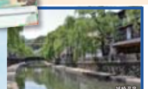

城崎温泉

天橋立

DISCOVER WEST ハイキング
地元ガイドとまち歩き
DISCOVER WEST ハイキング

三ノ宮駅 神戸北野異人館ガイドコース
■開催日／4月～2020年3月の第2・第4日曜日
■集合場所／JR三ノ宮駅 中央口北側 ■集合時間／10:00
■問い合わせ／NPO法人 KOBE観光ガイドボランティア 078-251-8530

三ノ宮駅 神戸旧居留地・元町ガイドコース
■開催日／4月～2020年3月の第1・第3日曜日
■集合場所／JR三ノ宮駅 中央口改札前 ■集合時間／10:00
■問い合わせ／タウンガイドKOBE24 070-5651-0454
※集合の際はブルーの旗を目印にしてください。

元町駅 兵庫県庁周辺の名所を巡るコース
■開催日／4月～2020年3月の第2日曜日
■集合場所／JR元町駅 西口改札前 ■集合時間／13:00
■問い合わせ／タウンガイドKOBE24 070-5651-0454
※集合の際はブルーの旗を目印にしてください。

明石駅 時のまち・魚のまち 明石コース
■開催日／4・5・9月～11月、2020年3月の毎週日曜日、6月～8月・12月、2020年1月～2月の第2日曜日
■集合場所／JR明石駅 東口改札前 ■集合時間／10:00
■問い合わせ／（一社）明石観光協会 078-918-5080

姫路駅 姫路城・東西南北（内濠めぐり）コース
■開催日／4月～2020年3月の土・日・祝
■集合場所／JR姫路駅 中央コンコース姫路市観光案内所前
■集合時間／10:00
■問い合わせ／姫路市観光案内所（姫路観光なびポート） 079-287-0003

坂越駅 日本3大水道「旧赤穂上水道」ハイキング
■開催日／4月～5月第3日曜日、10月～11月第3日曜日、2020年3月第5日曜日
■集合場所／JR坂越駅 ■集合時間／10:00
■問い合わせ／赤穂観光協会 0791-42-2602

Hyogo Tourism Guide 2019 Spring & Summer

あいたい兵庫

兵庫はお城、日本一

観光のお問い合せは
公益社団法人 ひょうごツーリズム協会
TEL.078-361-7661
詳細は あいたい兵庫 検索

あなたに会いたい 兵庫がいます。
JR西日本

姫路城　白旗城　竹田城　八上城

1000を超す城跡があり、国内有数の城跡密集エリアとして知られる兵庫県。世界文化遺産の「姫路城」を筆頭として**国指定史跡は22城**にのぼり、**全国最多**です。なぜ、これほどまでの**城大国**となったのでしょうか?

理由として上げられるのは摂津・播磨・但馬・丹波・淡路の**五国から成る兵庫県は、律令時代の五畿七道**のうち、畿内から伸びる山陽道・山陰道・南海道が走る交通の結節点であり、**権力の中枢が集まった畿内と西国を結ぶ地**であったこと。その地の利を巡って政権と絡む合戦が起こり、戦国時代になると、戦略上の要衝としてこの地に多くの名城が築かれました。

悠久の時代の古い城から近世の新しい城まで、数々の史跡を見ることができるのも兵庫県ならでは。お城マニアだけでなく歴史に興味のない人でも、五国それぞれに**個性豊かな城旅**が楽しめます。

黒井城
空撮アーティスト 前田太陽

名城巡りのスタディ・ツアーに

古代と中世の間の一ノ谷の戦い、中世前期と後期の間の湊川の戦い、中世と近世の間の伊丹・花隈・三木合戦など、日本の転換期には必ず決戦の一つが県内で戦われました。古来、兵庫が首都圏畿内と西国との出入口の地だったからです。戦略上の要地兵庫県には、多くの名城が築かれました。

南北朝期赤松氏の白旗城、室町中期の山名氏の此隅山城は日本の歴史を動かしました。天空の竹田城や洲本城からの眺望。忠臣蔵の赤穂城もあります。三田、篠山、出石、龍野の城下町散策も楽しみです。今年は尼崎城が再建され、明石城は築城四百周年に当たります。来年の大河ドラマの主人公明智光秀と激しく戦った丹波の八上城や黒井城など話題沸騰です。

JR福知山線、山陰線、播但線、山陽線と乗り継げば県内の城巡りが楽しめます。新神戸駅の北には滝山城、阪急御影駅北には御影城もありました。そして世界文化遺産の姫路城があります。

さあ、兵庫のスタディ・ツアーに出かけましょう。

園田学園女子大学名誉教授
たなべ　まこと
田辺 眞人先生
兵庫県史編纂委員。兵庫県文化賞・神戸市文化賞・宝塚市市民文化賞などを受ける。ラジオ関西『田辺眞人のまっこと！ラジオ』『兵庫県政150周年番組はばたけ兵庫！』NHKテレビ『新兵庫史を歩く』などに出演。

おすすめハイキングコース

ようこそお茶の国丹波へ
明智光秀ゆかりの地 歴史スポットめぐり
黒井城は戦国武将・明智光秀、赤井（荻野）直正ゆかりの地で、興禅寺は春日局の生誕の地です。歴史スポットの町並みをお楽しみください。
◆行程／JR黒井駅（集合）ー町歩きー興禅寺ー黒井城登山道入口（解散）ー徒歩約15分ー黒井駅
◆開催日／2019年4月28日（日）
◆集合場所／JR福知山線黒井駅
◆解散場所／黒井城登山道入口
◆集合時間／9:20 ◆解散時間／12:00
◆参加費／無料　◆予約／予約不要
◆問い合わせ／丹波市恐竜・観光振興課 TEL0795-78-9400

丹波篠山市誕生記念
明智光秀による丹波攻めの舞台「八上城跡ハイキング」
標高459m。丹波富士とも呼ばれ、頂上の本丸を中心に全山に完備した模範的防御構築が施されている戦国時代の代表的な山城を巡ります。
◆行程／JR篠山口駅（集合）ー春日神社登山口ー高城山登山ー野々垣登山口ー日置ふれあい館ーJR篠山口駅
◆開催日／2019年5月12日（日）
◆集合場所／JR宝塚線篠山口駅
◆解散場所／JR宝塚線篠山口駅
◆集合時間／10:00 ◆解散時間／14:15
◆参加費／無料　◆予約／要予約
◆問い合わせ／丹波篠山観光協会 TEL079-506-1535

尼崎城オープン記念
開宴 尼崎城下町を巡る
2019年3月29日オープンの尼崎城へ。大物公園でSLを見学。尼信会館や世界の貯金箱博物館などを巡ります。
◆行程／JR尼崎駅北広場（集合）ー長洲天満神社ー大物公園ー大物主神社ー大物緑地ー尼崎城ー寺町ー尼信会館・世界の貯金箱博物館ー中央公園（解散）
◆開催日／2019年5月10日（金）
◆集合場所／JR神戸線尼崎駅北広場
◆解散場所／中央公園
◆集合時間／9:15/13:15 ◆解散時間／12:00/16:00
◆参加費／500円　◆予約／要予約
◆問い合わせ／尼崎市コールセンター TEL06-6375-5639

NEW
HYOGO OFFICIAL TOURISM NAVIGATION
HYO Go! ナビ
2019年3月下旬
兵庫県公式観光サイト「ひょうごツーリズムガイド」が「HYO Go! ナビ」として、リニューアルオープン! スマホのコンテンツも充実!

ひょうごe-県民制度
ひょうご e-KENMIN
登録できる方
県外にお住まいの
❶兵庫県出身の方
❷兵庫県に通勤・通学されていた方
❸兵庫県に関心のある方
くわしくはこちら↓
特典 ●ひょうごe-県民証（Edyカード）を発行 ●ゆかりの市町情報をアプリで提供 ●インターネットモール「ひょうご市場」の利用 ※アプリ、モールは2019年度稼働予定
お問い合わせ 兵庫県地域創生課 TEL.078-341-7711（内線:4703.4765）

※本誌記載事項は2019年3月現在のものです。事業者等の都合により日時、料金等変更になる場合があります。お出かけ前にHPや電話などでご確認ください。※本誌掲載の料金は、全体メニューの一部であったり、別途消費税がかかる場合があります。※本誌に掲載された内容によるトラブルや損害などについては、ひょうごツーリズム協会では責任を負いかねますのでご了承ください。※五国は現在の行政区域に合わせて区分しておりますので、旧分国の区分とは若干異なります。※記載されている築城主・年は諸説あるものが含まれています。※交通アクセスは、原則JR駅を起点としています。

映画ロケで注目の城

③ 姫路城（播磨国）

白鷺城といわれる世界遺産の名城

DATA
別 名／白鷺城
築城主／赤松 則村（円心）
築城年／1332年

当初の姫路城は城山に築かれた小規模な山城だったと言われています。戦国時代には黒田官兵衛（如水）考案の縄張りが成立となり、さらに豊臣秀吉が城主となった池田輝政が1601年から8年かけて5層7階の巨大な天守にしたことで、ほぼ現在の姿になりました。なかでも、大小の白い壁が重なり合う様子が、まるで鷺が羽を広げているように見えることから、「白鷺城」とも呼ばれています。

9:00～16:00（閉門は17:00）
姫路市本町68
3、12/29-30
大人1,000円、6～中・高校生300円
姫路観光案内所 079-285-1146
JR姫路駅より徒歩約20分

④ 赤穂城（播磨国）

赤穂四十七義士 ゆかりの地

DATA
別 名／加里屋城、大鷺城
築城主／浅野 長直
築城年／1661年

9:00～16:30
赤穂市上仕出町424-1
本丸：二之丸見館のみ12/28～1/4
赤穂市観光協会 0791-43-6939
JR播州赤穂駅より徒歩約20分

有名なのは「忠臣蔵」の舞台、「赤穂浪士」の主要人物である大石内蔵助良雄（おおいしくらのすけよしたか）の指揮、浅野長直が3万石を領した城下町として栄えた城郭平城で、現在では大石邸跡、大手門、大手隅櫓と城壁の一部、さらに二之丸庭や本丸跡、天守台などが復元されています。周辺には歴史を感じさせる武家の邸宅などを含む、「赤穂市立歴史博物館」があります。

2019年5月30日全国公開

「超高速！参勤交代」の土橋章宏の原作を「のぼる小説」の犬童一心監督が映画化。「引っ越し大名」と漢名された実在の大名・松平康雅の藩が姫路から豊後（大分県）へ国替え（引っ越し）することに、その仕切りを任されたのは引きこもり侍？！案外としてとつなぐ？！

原作：土橋章宏『引っ越し大名三千屋』（ハルキ文庫刊）
監督：犬童一心
出演：星野源、高橋一生、高畑充希 ほか

姫路市立美術館

明治時代の建物を保存活用した赤煉瓦の外観が美しい美術館。郷土ゆかりの美術品をはじめ、国内外の近代美術の名品を収集・展示しています。

グルメ

おいしい！兵庫

アーモンドトースト

アーモンドバターをたっぷりと塗ったほどよい甘みのトースト。姫路市内のカフェの定番メニューです。

2019年公開

「決算！忠臣蔵」
ロケ地

坂越の まち並み

塩づくりの本場、赤穂の塩を使った人気スイーツ、やわらかい along 中に塩味をわかせた少しあんこ生クリームが仕込まれています。

お土産

おいしい！兵庫

塩味生大福

国…国指定史跡　百…日本100名城（都道府県ごとに選定された「日本100名城」の1城）　◎…駐車時間帯　🅿…場所　別…特別日等　¥…入館料等　✓…問い合わせ番号　→…アクセス

明智光秀ゆかりの城

⑤ 黒井城（丹波国）

光秀と丹波の赤鬼が激突。

DATA
別 名／保月城、保脇城
築城主／赤松 満範
築城年／1335年

丹波の地で勢力を誇っていた赤松貞範が築城。1554年に丹波の赤鬼と称された赤井（荻野）直正が、叔父でもある黒井城主・荻野悪源太を殺害し、自ら黒井城主となりました。その後、直正は織田信長より丹波平定の命を受けた明智光秀を一度は退けるも、直正が病没したことで荻野が悪くなり落城してしまいます。光秀にゆかりの深い城として注目を集め、石垣が残る山頂からは360°パノラマの絶景を楽しむことができます。